



Scuola primaria  
«GIOVANNI PASCOLI»  
CARRÈ





# ORGANIZZAZIONE DEL PLESSO

La scuola offre un'organizzazione del tempo - scuola strutturata a «**SETTIMANA CORTA**».

Al mattino, sono previste due pause –intervallo:  
una di 15 minuti,  
l'altra di 5 minuti;



**Cinque mattine e un pomeriggio** obbligatorio per tutte le classi, con **attività dal lunedì al venerdì**; **attualmente le classi quarta e quinta rientrano sia martedì che giovedì a seguito dell'introduzione ministeriale delle due ore di motoria con esperto.**

Per le esigenze lavorative dei genitori è fornito, a richiesta, il **servizio di sorveglianza pre-scuola**, dalle ore **7.30 alle 7.50**.



Le lezioni **iniziano alle ore 7.55 e terminano alle ore 12.55**. Nei **giorni con i pomeriggi** (il **MARTEDÌ** o il **GIOVEDÌ**) le **attività finiscono alle ore 15.55**.

# ORGANIZZAZIONE DEL PLESSO

La scuola offre un'organizzazione del tempo - scuola strutturata a «**SETTIMANA CORTA**».

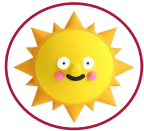

**Dal lunedì al venerdì, dalle ore 13.00 alle ore 17.30, è attivo il dopo-scuola presso la scuola primaria "G. Pascoli" di Carrè: il servizio è a pagamento.**

Accoglie gli alunni delle scuole primarie di Chiuppano e di Carrè che ne fanno richiesta.

Il servizio di **assistenza all'entrata e all'uscita degli alunni** nelle strade in prossimità della scuola viene **assicurato dai "Nonni Vigili"** ed è organizzato **dall'Amministrazione comunale di Carrè.**

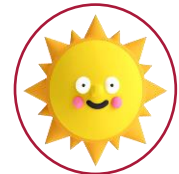
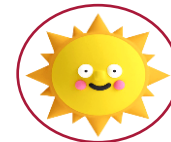

# LE STRUTTURE DEL PLESSO

La scuola primaria di Carrè è dotata di:

**2 aule destinate alle attività didattiche di sostegno**

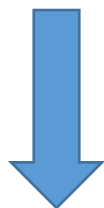

con PC dedicati per gli alunni con bisogni educativi speciali;

**10 aule laboratoriali di disciplina destinate alle classi tutte dotate di LIM (alcune con Smart board)**

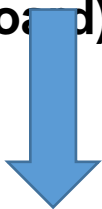

attrezzate con le moderne tecnologie (PC per alunni con bisogni educativi speciali, LIM, connettività internet fisica e wi-fi);

**laboratorio multimediale con 15 PC** in rete, dotati di connettività internet e periferiche;  
1 LIM con carrello

# altri ambienti presenti nel plesso

aula di musica

laboratorio di  
pittura

laboratorio di  
scienze

aula di  
Religione

palestra

biblioteca





# LE STRUTTURE DEL PLESSO

La scuola primaria di Carrè è dotata di:

**Aula-laboratorio**



**per la lingua inglese**

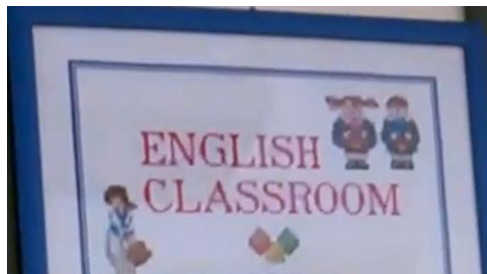

**Aula 2.0, ad uso degli alunni,  
dotate di:**



**Chromebook e Lim**



# altri ambienti presenti nel plesso

sala mensa e  
locale cucina

aula  
polifunzionale

area verde esterna  
(utilizzata come  
aula all'aperto e  
spazio ricreazione)

infermeria

sala docenti





# Risorse del plesso

Nel plesso di Carrè sono impegnati:

## 18 insegnanti di cui:

1 insegnante di Inglese

1 insegnante di religione

3 insegnanti di sostegno

2 consulenti di educazione motoria

1 insegnante di potenziamento

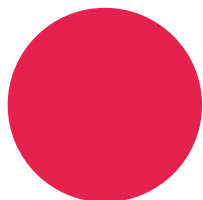

## 3 collaboratori scolastici



138 alunni suddivisi in 7 classi



# ATTIVITA' E PROGETTI

La nostra scuola aderisce ad iniziative promosse dall'Amministrazione locale:

- \*animazione alla lettura con esperti presso la biblioteca comunale;
- \*cerimonie civili;
- \*attività di sensibilizzazione sull'ambiente.





# ATTIVITA' E PROGETTI

- \* Realizza ogni anno progetti di accoglienza per i nuovi alunni;
- \* attività creative legate al Natale e non solo;
- \* unità didattiche multidisciplinari che abbracciano varie realtà del mondo.











Arrivederci!